



III FORMACIÓN VIRTUAL

PSICOTERAPIA FEMENINA

De orientación junguiana

INICIO: 03 DE OCTUBRE 2024



INSTITUTO ELEUSIS



SOPHIA

WWW.ELEUSIS.PE/FEMENINA

**Felicitaciones por tu interés en
formarte como Acompañante
Terapéutica y Sanadora Femenina**



*Si quieres
conocerle,
sanarte y
desarrollarte
como persona,
este programa
es para ti*

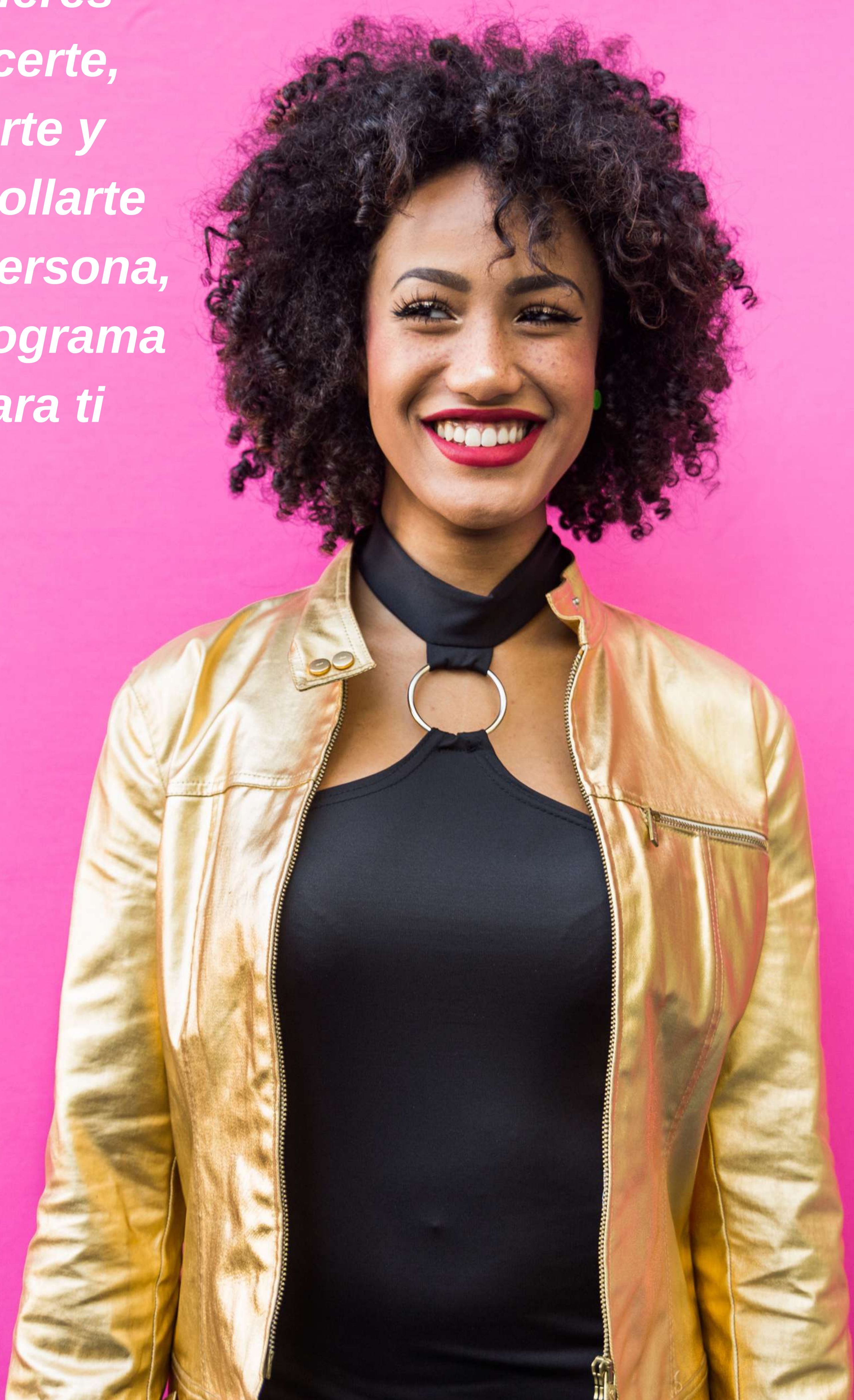

Este es un programa de Auto-Conocimiento, Desarrollo Personal, Sanación y Entrenamiento Terapéutico dirigido a todas las mujeres interesadas en trabajar con Psicoterapia (Médicos y Psicólogas) o acompañar a mujeres en su auto-conocimiento, sanación y desarrollo personal (Acompañante Terapéutica y Sanadora Femenina).

Es un programa dirigido por mujeres terapeutas de amplia experiencia y dirigido únicamente a mujeres.

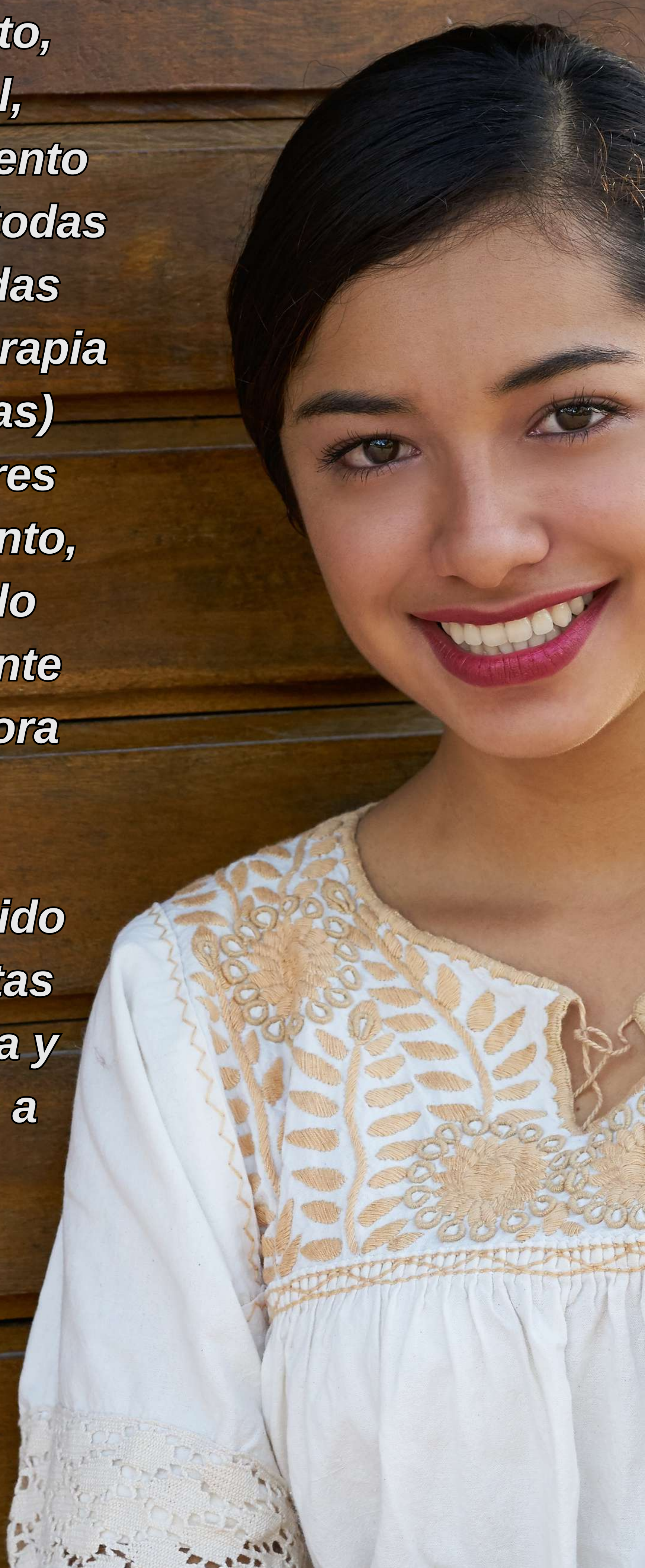



***Dirigido por
Mujeres como tú,
interesadas en
sentirse bien,
mejorar y crecer
como persona.***

***Te sentirás
realmente acogida
y escuchada.***

***En nuestro
espacio podrás
Re-encontrarte
contigo misma
y con Nosotras.***

Toda Mujer merece tener un espacio donde pueda Conocerse Profundamente, Descubrirse y Expresarse, Curar Heridas del Pasado, Mejorar su Auto-Estima, Valorarse, Desarrollar su Feminidad, Activar sus Potenciales, Reflexionar en Grupo y Aprender cómo realizarse plenamente en los diversos roles de su vida (Como Persona, Hija, Madre, Pareja, Profesional, Amiga).



Trabajamos directamente con las participantes mediante intervenciones individuales y dinámicas grupales, con el fin de brindarles herramientas sólidas para conocerse, curarse y desarrollarse, así como para poder acompañar a otras mujeres a través de una relación profunda y humana persona-persona.



***Debemos recuperar la fuerza de lo femenino y
conectarnos con la Mujer Sabia, Independiente,
Segura, Sensible, Creativa, Salvaje, Sensual, Libre,
Nutritiva, Amorosa, Espiritual
que habita en cada una de nosotras.***





BENEFICIOS DEL PROGRAMA

- Dirigido por Psicólogas - Psicoterapeutas de amplia formación y experiencia profesional.
- Clases semanales de afianzamiento teórico en la Teoría del Dr. Carl Gustav Jung
- Te darás un espacio mensual para conocerte, sanar y desarrollarte como persona.
- Aplicarás lo aprendido en tu vida personal y profesional.
- Conocerás a mujeres maravillosas en este curso.
- Afianzarás tu idea propia sobre el significado de ser mujer y el tipo de persona y mujer que deseas ser, más allá de los mandatos sociales.
- Mejorarás tu Auto-Estima y Aprobación Personal.
- Mejorarás la relación con tu cuerpo, hábitos y auto-cuidado.
- Mejorarás tu Inteligencia Emocional, Comunicación y Relaciones Interpersonales.



BENEFICIOS DEL PROGRAMA

- Mejorarás las relaciones con tu familia de origen: Padre, Madre y Hermanos.
- Sanarás heridas del pasado (Niña Interior Herida): Abandono, Abusos, Maltrato, Traumas, Duelos, Decepciones Amorosas, etc.
- Mejorarás el bienestar en el trabajo, profesión y Sentido de Vida.
- Sanarás y mejorarás tus relaciones de pareja y sexualidad.
- Mejorará la relación con la maternidad y los hijos.
- Serás capaz al finalizar de acompañar a otras mujeres en la fascinante tarea del Auto-Conocimiento, la Sanación y el Desarrollo Personal.
- Si eres una alumna comprometida podrás ser parte del Equipo de Docentes del Instituto ELEUSIS y SOPHIA - Psicología Femenina.





**¿QUÉ ES LA PSICOLOGÍA
ANALÍTICA JUNGUIANA?**



La “Psicología Analítica” o “Psicología Compleja” fue creada por el reconocido médico psiquiatra Dr. Carl Gustav Jung (1875-1961).

Jung inició sus estudios sobre la histeria, la “dementia praecox” (esquizofrenia), las neurosis y los denominados “Complejos sentimentalmente asentados”, años antes de su contacto con Sigmund Freud, teniendo una amplia práctica clínica psiquiátrica con el reconocido Dr. Eugene Bleuler en el Hospital Universitario de Burghölzli, Suiza.

A raíz del encuentro con Freud y Jung, entre los años 1906-1913, desarrollará aún mucho más sus intereses por la comprensión de la psique humana. El encuentro inyectó en ambos una gran energía para el desarrollo del psicoanálisis; sin embargo, las diferencias entre ambos estuvieron presentes desde el inicio, y fueron la causa de su posterior ruptura.

A raíz del contacto y separación de Freud, Jung desarrolla su propia propuesta de psicología profunda, la que se orienta como una vía para contribuir a la estructuración del yo y resolución de los “complejos primarios” (Materno, Paterno, Fraternal), la confrontación y diferenciación de la Consciencia Colectiva y el Inconsciente Colectivo, el tratamiento de las dificultades psicológicas y trastornos mentales (con énfasis en la Psicosis), el auto-conocimiento profundo, el contacto con los contenidos simbólicos (sueños, imágenes inconscientes) y el desarrollo de la personalidad (Proceso de Individuación), tal como se presentaba el Psicoanálisis de su época.



Jung fue mucho más allá de Freud, pues no sólo desarrolló un enfoque de comprensión y tratamiento de las neurosis, sino, además una vía para la Transformación e Individuación a través del conocimiento profundo de sí mismo y la exploración de los denominados "Complejos", y los contenidos simbólicos del Inconsciente Personal y Colectivo.

Desde el inicio, Jung criticó el psicoanálisis freudiano, sin perder de vista los valiosos aportes de su creador. Entre ellos resaltan la crítica al pansexualismo, la mirada mecanicista y reduccionista, la valoración positiva del Inconsciente y la necesidad de una comprensión fenomenológica hermenéutica de los contenidos simbólicos.

El enfoque Junguiano estableció puntos importantes de diálogo entre Medicina, Psiquiatría, Psicología Experimental y Ciencias de la Conducta, con el Psicoanálisis, la Fenomenología Hermenéutica, la Filosofía, la Antropología, las Religiones Orientales, la Mitología, etc.; defendiendo siempre que la Psicología debía ser un puente entre las Ciencias Naturales y Ciencias Humanas.



La Psicología Analítica es una escuela de Psicoterapia y Análisis que se basa principalmente en un estilo dialogal persona-persona, que incluye el abordaje de los contenidos conscientes (emocionales, cognitivos y conductuales) del paciente, así como la exploración y amplificación de los contenidos producidos por el inconsciente (síntomas, sueños, imágenes y símbolos) a través de diversos recursos y técnicas expresivas como la Imaginación Activa, el Análisis de Sueños, el uso clínico de Mitos y Cuentos, el Arte, el Psicodrama, la Caja de Arena (Sandtray), el Movimiento Auténtico, etc.

El fin de la Psicología Analítica no es únicamente la sanación individual, sino que busca sobre todo contribuir a desarrollar la consciencia y transformación de las personas, haciendo énfasis en la propia identidad y el sentido vital.

A Jung debemos la “ampliación de la comprensión de la Psicología hacia una validación de la realidad psíquica del consultante; durante toda su vida ejerció una fuerte lucha por la superación del problema fundamental de este campo: “Una Psicología reduccionista, científicista, mecanicista basada en el dualismo cuerpo-alma”, llamada por él “una psicología sin alma”, que bien podría haberse llamado “neurofisiología”. También la creación de conceptos como: “Complejos”, “Realidad Psíquica”, “Vida Simbólica”, “Energía Vital”, “Proceso de Individuación”, “Introvertido”, “Extravertido”, “Sombra”, “Ánima”, “Ánimus”, “Sincronicidad” e “Integración de Opuestos”.

DOCENTES Y CONTENIDOS



1



Espacio de Auto-conocimiento Femenino a través de la Psicología Analítica Junguiana

A cargo de JULIANA BERNARDO

Se realiza un espacio de auto-conocimiento, sanación y desarrollo personal a través de la aplicación de la Psicología Junguiana, análisis de sueños, mitos, cuentos y arte en un Círculo Femenino.

JULIANA BERNARDO

ARGENTINA

- Psicoterapeuta de Orientación Junguiana.
- Médica egresada de la Facultad de Ciencias Médicas de la Universidad Nacional de Cuyo.
- Realizó la formación en Psicología Analítica en la Sociedad Española de Psicología Analítica (SEPA).
- Actualmente vive en Mendoza y aplica lo que Carl Jung denominó Psicología Médica que es la coniunctio, o unión, de las Ciencias Médicas con la Psicología Analítica.
- Desde 2018 es Directora del Centro de Estudios Junguiano de Mendoza en donde realiza cursos de formación y de difusión de la Gran Obra de Carl G. Jung y sus sucesores.
- En el año 2020 inaugura su canal de YouTube dedicado a la difusión de la Psicología Analítica, la Medicina Simbólica y la Interpretación de los sueños.
- Miembro y docente del Instituto Eleusis.
- Docente de la Formación en Psicoterapia Junguiana del Instituto Eleusis.
- Docente de la Formación en Psicoterapia Femenina del Instituto Eleusis.



2



Fundamentos teóricos y prácticos de la Psicoterapia Junguiana

A cargo de FERNANDA BOLLI

Revisaremos los principales aportes de Carl Gustav Jung aplicados a la Psicoterapia Femenina: Lo Inconsciente, Lo Inconsciente Colectivo, Los Arquetipos en Psicoterapia, Arquetipos Femeninos, La Realidad Psíquica, . La Vida Simbólica, La Teoría General de los complejos, La Energética Vital (Líbido), Comprensión de los Opuestos, Tipología 1: Introducción, Tipología 2: Tipos Racionales, Tipología 3: Tipos Irracionales, Tipología 4: Función Inferior, El Complejo Paterno, El Complejo Materno, El Yo, La Sombra. El Ánima, Sanar la relación con lo Femenino, Mirada Junguiana del Género, El Ánimus, El Patriarca Interior, Sanar la Relación con lo Masculino

MÓDULO 2. Fundamentos de la Psicología Profunda de Carl Gustav Jung aplicado a lo Femenina

- 1. Aportes de Carl Gustav Jung a la Psicoterapia**
- 2. Lo Inconsciente**
- 3. Lo Inconsciente Colectivo**
- 4. Los Arquetipos en Psicoterapia**
- 5. Arquetipos Femeninos**
- 6. La Realidad Psíquica**
- 7. La Vida Simbólica**
- 8. La Teoría General de los complejos**
- 9. La Energética Vital (Líbido)**
- 10. Comprensión de los Opuestos**
- 11. Tipología 1: Introducción**
- 12. Tipología 2: Tipos Racionales**
- 13. Tipología 3: Tipos Irracionales**
- 14. Tipología 4: Función Inferior**
- 15. El Complejo Paterno**
- 16. El Complejo Materno**
- 17. El Yo**
- 18. La Sombra**
- 19. El Ánima**
- 20. Sanar la relación con lo Femenino**
- 21. Mirada Junguiana del Género**
- 22. El Ánimus**
- 23. El Patriarca Interior**
- 24. Sanar la Relación con lo Masculino**

FERNANDA BOLLI

ARGENTINA

- Psicóloga Clínica,
- Psicoterapeuta de orientación junguiana.
- Formación en Psicología Analítica Junguiana (Asociación Argentina de Psicología Analítica - ASAPA)
- Analista Junguiana de la International Association for Analytical Psychology (IAAP).
- Arte-Terapeuta Junguiana especializada en el uso terapéutico de Técnicas Expresivas.
- Artista Plástica.
- Coordinadora Grupal.
- Estudios de Creatividad y Medios Expresivos (UBA).
- Especialistas en temas de Pareja.
- Miembro de ASAPA (Asociación Argentina de Psicología Analítica).
- Miembro y Docente del Instituto Eleusis.
- Docente de la Formación en Psicoterapia Junguiana del Instituto Eleusis.
- Docente de la Formación en Psicoterapia Femenina del Instituto Eleusis.
- Docente de la Formación en Arte-Terapia Junguiana del Instituto Eleusis.



Desde que tengo memoria me interesa y conmueve “la creatividad” como potencial de todo ser humano y de la naturaleza, en sus múltiples manifestaciones. El proceso creativo de hacer alma es uno de los presupuestos teóricos de la Psicología Analítica que me ha convocado a estudiar, profundizar, hacer y enseñar. La especial mirada que tiene Jung respecto a este tema, donde la puerta de entrada es la idea de un inconsciente como creativo y por ende un hombre que en su esencia es un “ser creativo”. Con mi hacer como analista y docente, acompaño a que la creatividad puede ser expresada, en su riqueza y singularidad, a través del trabajo simbólico, contribuyendo al proceso de individuación.

3



Intervención y Acompañamiento Terapéutico Junguiano en problemáticas femeninas

A cargo de FANNY POBLETE

Realizamos un acercamiento a la comprensión y abordaje de diversas problemáticas femeninas en psicoterapia como son La Niña Interior Herida, el abuso físico, abuso psicológico, abuso sexual, baja Autoestima, ansiedad, depresión, bipolaridad, trastorno límite, suicidio, adicciones, dependencia afectiva, problemas de pareja, anorexia, sexualidad, bulimia, temas con la maternidad, etc.

MÓDULO 4. Intervención y Acompañamiento Terapéutico Junguiano en Problemáticas Femeninas

- 1. Principales dificultades de las Mujeres en Psicoterapia**
 - 2. La Niña Interior Herida**
 - 3. Abuso Físico**
 - 4. Abuso Psíquico**
 - 5. Abuso Sexual**
 - 6. Auto-Estima**
 - 7. Trastornos de Ansiedad**
 - 8. Depresión**
 - 9. Suicidio**
 - 10. Bipolaridad**
 - 11. Trastorno Límite de la Personalidad**
 - 12. Sexualidad**
 - 13. Anorexia y Bulimia**
 - 14. Adicciones Tóxicas**
 - 15. Adicciones No Tóxicas**
 - 16. Psicosis y Esquizofrenia**
 - 17. Problemática Existencial**
 - 18. Crisis y emergencias espirituales**
 - 19. Conflictos de Pareja**
 - 20. Dependencia Emocional**
 - 21. Crisis por Infidelidad**
 - 22. Maternidad**
 - 23. Abortos y pérdidas**
 - 24. Otras dificultades**
- 
- A background image of several large, light pink peonies in full bloom, set against a white background. The flowers are the primary visual element on the right side of the page.

FANNY POBLETE

MÉXICO

- Psicoterapeuta de Orientación Junguiana.
- Psicoterapeuta Privada, especialista en el tratamiento de la Depresión e Intento suicida.
- Licenciada en Psicología.
- Licenciada en Filosofía.
- Maestra en Psicología.
- Doctora en Ciencias Sociales.
- Técnica Superior en Procesos Políticos y Electorales.
- Docente en la Licenciatura en Psicología de la Universidad Autónoma del Estado de México.
- Conferencista.
- Acompañante de grupos de Desarrollo Psicológico y Espiritual.
- Investigadora en psicología política y de la religión desde la base teórica de la psicología analítica.
- Co-Directora, Directora de la Sede México, Miembro y Docente del Instituto Eleusis.
- Docente de la Formación en Psicoterapia Junguiana del Instituto Eleusis.
- Directora y Docente de la Formación en Psicoterapia Femenina del Instituto Eleusis.
- Directora y Miembro del Equipo de SOPHIA Psicología Femenina - Sede México.



4



Círculo de Mujeres y profundización en Arquetipos Femeninos

A cargo de NATALIA BELLOSÍ

Se creará un espacio de Círculo de Mujeres en el cual se explorarán los diversos recursos junguianos con lo inconsciente con énfasis en 4 recursos: Análisis de Mitos, Psicodrama, Análisis de Sueños e Imaginación Activa. Se revisarán los diversos Arquetipos Femeninos y brindaran las pautas para el trabajo con círculos de mujeres, desde el enfoque junguiano.

MÓDULO 4. Circulo de Mujeres y Arquetipos Femeninos

1. La importancia de los Círculos Femeninos. Aportes de Jean Shinoda Bolen. El millonésimo círculo y el Movimiento Global de las Mujeres.
2. El autoconocimiento femenino desde el enfoque junguiano.
3. Actitud simbólica y exploración de lo inconsciente.
4. El Complejo Materno en la Mujer
5. El Complejo Paterno en la Mujer
6. Arquetipos Femeninos: La Niña
7. Arquetipos Femeninos: La Doncella
8. Arquetipos Femeninos: La Sacerdotisa
9. Arquetipos Femeninos: La Esposa
10. Arquetipos Femeninos: La Madre
11. Arquetipos Femeninos: La Mujer Salvaje
12. Arquetipos Femeninos: La Guerrera
13. Arquetipos Femeninos: La Hetaira
14. Arquetipos Femeninos: La Bruja
15. Arquetipos Femeninos: La Maga
16. Arquetipos Femeninos: La Anciana
17. Arquetipos Femeninos: Eva
18. Arquetipos Femeninos: Helena
19. Arquetipos Femeninos: María
20. Arquetipos Femeninos: Sophia
21. Arquetipos Femeninos: Retorno de Lilith
22. La relación con lo Femenino
23. La relación con lo Masculino
24. El Ánimus en la mujer. La Sicigia Ánimus/Ánimus y el misterio de la Coniunctio.

NATALIA BELLOSI

ARGENTINA

- Psicóloga Social. Desde hace 20 años trabaja en el campo de la formación, dictando clases y coordinando grupos de aprendizaje dentro de la carrera de Psicología Social.
- Formación en Psicoterapia Junguiana.
- Formación en Psicoterapia Femenina de Orientación Junguiana.
- Arte-terapeuta junguiana.
- Psicodramatista.
- Instructora de Arteterapia.
- Terapeuta transpersonal.
- Coach ontológico.
- También se ha dedicado a la búsqueda de herramientas alternativas de autoconocimiento y desarrollo personal, como el Tarot, la Astrología y la Meditación.
- Además de estas actividades, en el año 2013 crea MOEBIUS, espacio desde el cual brinda y ofrece diversos seminarios y talleres orientados al desarrollo personal dirigidos al público en general.
- Miembro, Coordinadora General y Coordinadora en Argentina del Instituto Eleusis.
- Miembro del Equipo de SOPHIA Transformación Femenina - Sede Argentina.



INFORMACIÓN GENERAL





MATRICULA E INVERSIÓN MENSUAL

- Inversión: 1 Matrícula + 24 pagos mensuales
- USD\$ 110 dólares de Matrícula + 24 pagos mensuales de USD\$110 vía Paypal (Si tiene dificultades de pago por Paypal por favor comuníquese con nosotros).
 - USD\$55 Argentina o equivalente al cambio en pesos vía depósito bancario o pago seguro (sólo residentes en Argentina)

**Descuento
por pago Total
del 20%:
Pago Único
USD\$ 2,200**

**La Reserva
de Cupo se
realiza con el
Pago único de
una Matrícula
de USD\$100
(USD\$ 110
vía paypal)**

**Inicio:
03 de
Octubre
2024**

III FORMACIÓN VIRTUAL EN

PSICOTERAPIA FEMENINA

¡INICIO: 03 DE OCTUBRE 2024



DESCUENTO POR PRONTA MATRÍCULA

30%

DESCUENTO

HASTA AGOSTO 2024

Horarios de Clases

Todas las clases se realizarán una vez a la semana

Todos los Jueves de 19:00 a 21:30 horas

(Horario de Colombia y Perú.

Consultar Horario de otros países)

Las Clases se grabarán para poder ser revisadas nuevamente

Al ser un grupo de Trabajo Personal es necesario Asistir.



CERTIFICACIÓN





CERTIFICACIÓN COMO ESPECIALISTA EN PSICOLOGÍA FEMENINA

Al finalizar el curso se otorga un certificado como:
Especialista en Psicología Femenina
A nombre del **INSTITUTO ELEUSIS y SOPHIA**



Requisitos de Certificación:

1. Realizar una entrevista final de evaluación de los conceptos y competencias teórico - prácticas con una de los Docentes del Instituto.
2. Realizar un proceso de al menos 50 sesiones de Terapia con una de las docentes del curso.
3. Realizar un trabajo sobre un tema de Psicología Femenina (20 páginas). Formato: Arial 11. Espacio simple. El tema puede ser teórico, clínico o mixto de elección libre por parte del Alumno.
4. Escribir un Testimonio de su proceso personal durante la Formación (Máximo 05 páginas. Espacio Simple. Arial 11)



La Psicoterapia y Supervisión no están incluidas en el Pago puede ser realizada durante la formación o al finalizarla en el caso de tener dificultades económicas. El costo de la terapia y supervisión clínica depende de cada docente y debe coordinarse directamente. Es Importante que las alumnas que quieran acompañar a otras personas hayan atravesado un proceso personal.



CERTIFICACIÓN COMO PSICOTERAPEUTA FEMENINA

Para lograr el certificado de **PSICOTERAPEUTA FEMENINA**, a nombre del **INSTITUTO ELEUSIS y SOPHIA -PSICOLOGÍA FEMENINA** se deberán cumplir requisitos de acreditación adicionales (no habiendo un plazo límite de tiempo para ello), siendo el certificado expedido de acuerdo a la formación profesional del alumno:

Este Certificado está destinado principalmente a:

Psicólogas, Médicos y Psiquiatras

(LA ACREDITACIÓN COMO PSICOTERAPEUTA ESTÁ SUJETA A LAS LEYES DE PRÁCTICA PROFESIONAL EN CADA PAÍS)

Requisitos de Certificación:

1. Cumplir los requisitos de "Especialista en Psicología Femenina", incluyendo el proceso de Terapia Personal.
2. **Presentación de un Caso Clínico en el Formato del Instituto (de preferencia supervisado por un Docente del Instituto).**
3. Realizar un mínimo de 25 horas de Supervisión, con un Psicoterapeuta o Analista Junguiano de su elección.

(Costo de la Terapia y/o Supervisión no está incluido en el pago mensual de formación)

Certificación

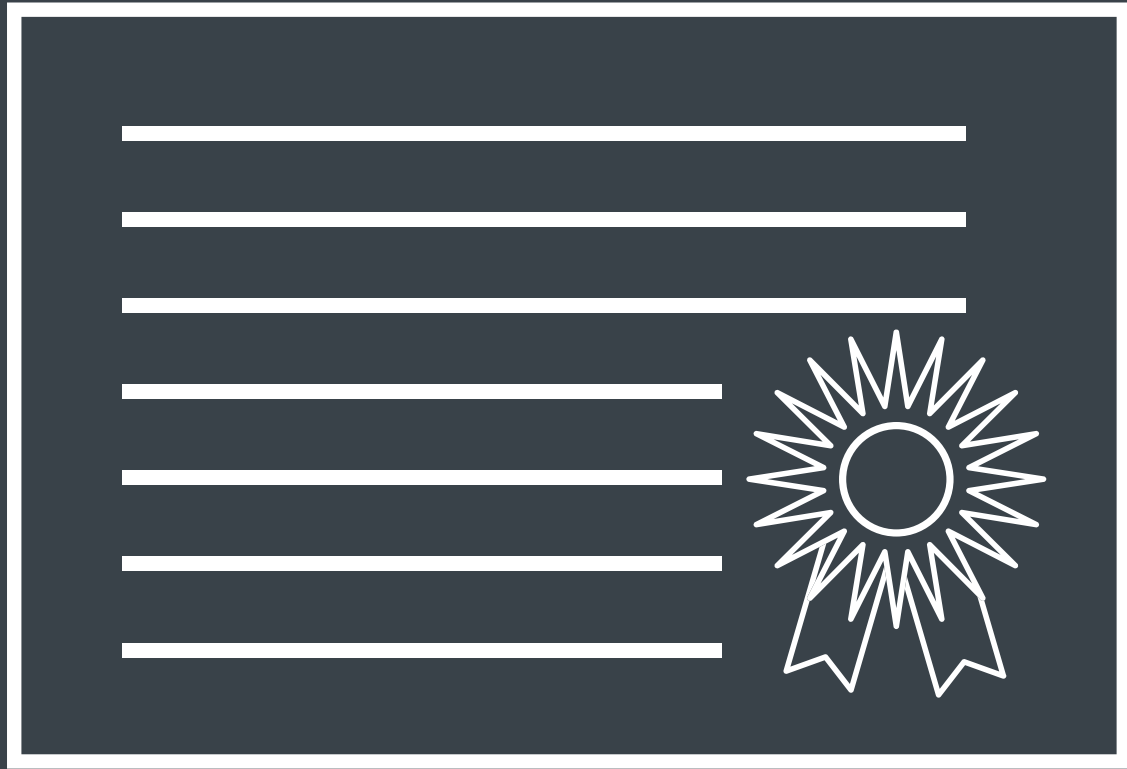

Médicos y Psicólogas:
PSICOTERAPEUTA

Otras participantes:
TERAPEUTA

Mención en Acompañamiento
Terapéutico y Sanación Femenina

Certifican: Instituto ELEUSIS, SOPHIA - Psicología
Femenina y Psicoterapia Integrativa Perú



INSTITUTO ELEUSIS
Psicología Analítica Junguiana



SOPHIA
Sabiduría Femenina

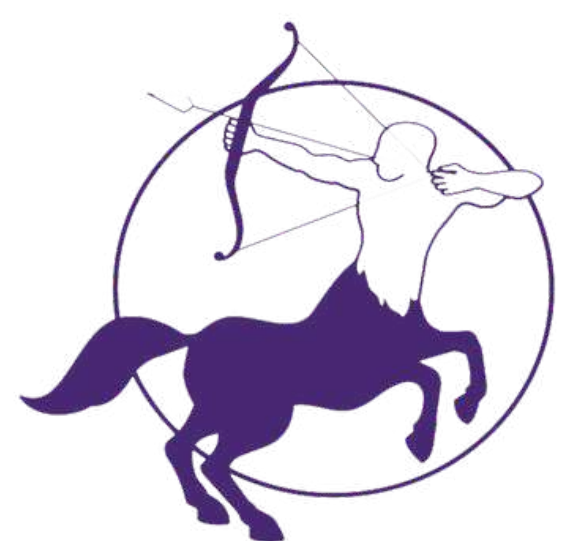

Psicoterapia
Integrativa | **PERÚ**



PROCESO DE
INSCRIPCIÓN

CONTACTARSE
CON DORA
LOZADA

RESPONSABLE DE
INSCRIPCIONES DE
LA FORMACIÓN EN
PSICOTERAPIA FEMENINA



+51978092979

PROCESO DE MATRÍCULA EN LA FORMACIÓN 2024

PASO 1

REALIZA EL PAGO DE
MATRÍCULA DE USD\$110
DÓLARES EN ESTE
ENLACE DE PAYPAL



[Matricúlate aquí](#)



PASO 2

COMUNÍCATE CON NATALIA BELLOSI (COORDINADORA DEL INSTITUTO ELEUSIS). ENVÍANOS EL VOUCHER DE PAGO DE MATRÍCULA PARA AGREGARTE AL GRUPO DE WHATSAAP Y PLATAFORMA. INDÍCANOS TUS NOMBRES, APELLIDOS Y PAÍS.



Comunícate aquí





La matrícula equivale a una cuota adicional a las 24 mensualidades de la formación



Matrícula abierta

Reserva tu matrícula y accede a importantes bonos adicionales



BONOS GRATUITOS PARA ALUMNAS

Accesibles desde el pago de Matrícula

1

**CLASES DE AFIANZAMIENTO GRABADAS DE LOS AÑOS 2021
• 2024 A CARGO DE DIRECTORES DEL INSTITUTO ELEUSIS**

2

**24 MASTER CLASS A CARGO DE DIFERENTES DOCENTES
INVITADOS A LA FORMACIÓN, REALIZADAS ENTRE 2021-2023
[72 HORAS]**

3

**GRABACIÓN DEL CURSO SOBRE EL TOMO 5 DE LA OBRA
DE CARL JUNG "SÍMBOLOS DE TRANSFORMACIÓN"
CON EL DR. ENRIQUE GALÁN + STAFF DE ELEUSIS
06 CLASES (12 HORAS)**

4

**GRABACIÓN DEL CURSO SOBRE EL TOMO 6 DE LA OBRA
DE CARL JUNG "TIPOS PSICOLÓGICOS"
CON EL DR. ENRIQUE GALÁN + STAFF DE ELEUSIS
06 CLASES (12 HORAS)**

ESPACIOS COMPLEMENTARIOS

Optativos para alumnos
interesados en profundizar
en la Teoría Junguiana

CLASES DE AFIANZAMIENTO (OPCIONALES)

Docentes

DIRECTORES ELEUSIS

CLASES SINCRÓNICAS

TODOS LOS LUNES 19:00 - 21:00 Horas (Perú)

[08 Horas Mensuales]

CONTAMOS ADEMÁS CON MÁS DE 400 HORAS GRABADAS
DE CLASES DE AFIANZAMIENTO REALIZADAS ENTRE 2021-2024
QUE PODRÁN VERSE EN PLATAFORMA AL PAGAR LA MATRÍCULA

VER CONTENIDOS EN:

WWW.ELEUSIS.PE/AFIANZAMIENTO



CLASES DE AFIANZAMIENTO

El Staff de Eleusis realiza como parte de la formación clases semanales de 2:00 horas los días Lunes 19:00 a 21:00 horas de Perú, en la cual se revisaran los contenidos dictados en la formación y se afianzarán los conceptos teóricos y fundamentos de la Psicoterapia de orientación junguiana.

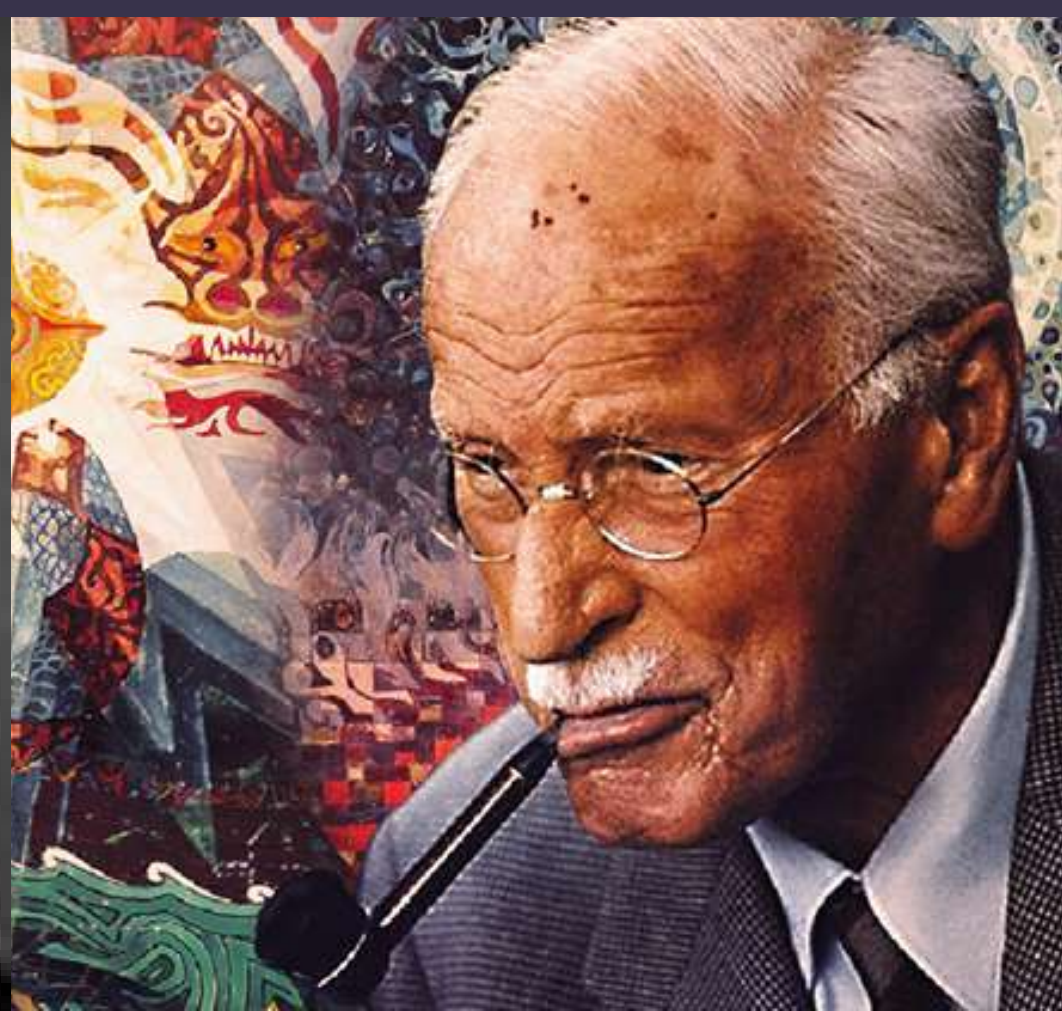
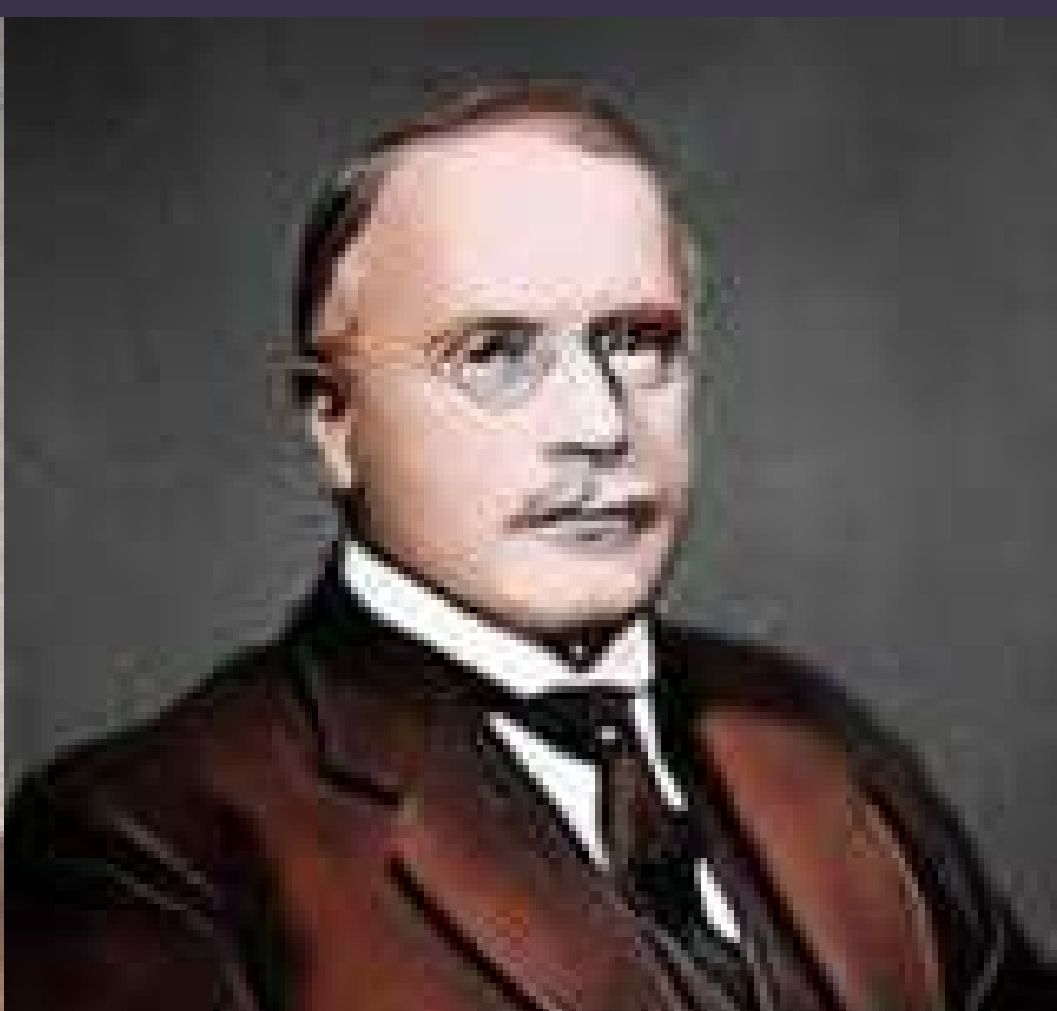

CLASES DE AFIANZAMIENTO

Se realizan clases de Afianzamiento sobre los Fundamentos de la Psicología Analítica de Carl Gustav Jung, en el siguiente horario:

LUNES 7:00 a 9:00 p.m. Perú (EQUIPO ELEUSIS)

También existen más de 400 horas de clases grabadas de Afianzamiento sobre Teoría Junguiana en la Plataforma

Es sugerido complementar las clases mensuales con el Afianzamiento Teórico semanal.







INSTITUTO ELEUSIS

Psicología Analítica Junguiana

El Instituto Eleusis, es un instituto académico y psicoterapéutico inscrito en Lima, Perú con presencia en diversos países de Latinoamérica (Argentina, Colombia, México, Perú y Venezuela), dirigido a promover la Psicología Profunda con énfasis en la Psicología Analítica del Dr. Carl Gustav Jung.

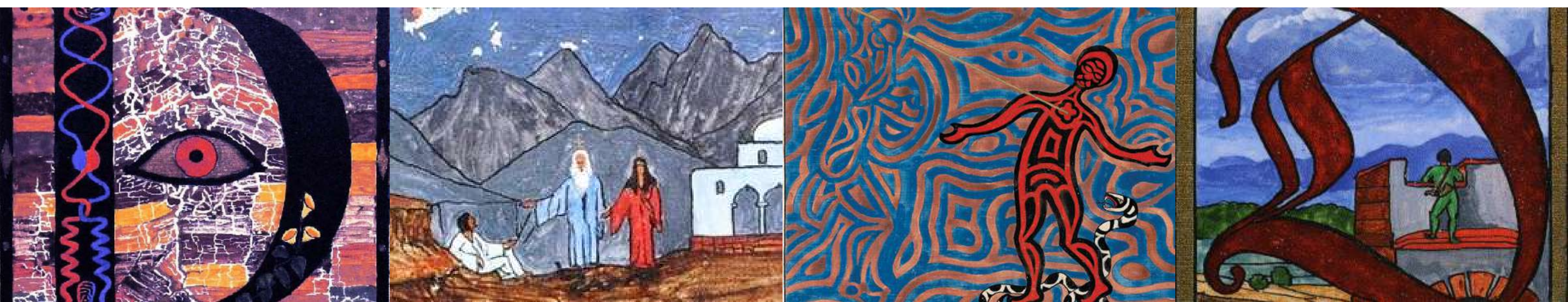



SOPHIA

Sabiduría Femenina

SOPHIA - Psicología Femenina es un instituto dedicado a promover el Auto-Conocimiento, Sanación, Desarrollo, Transformación e Individuación de todas las mujeres interesadas. Nuestro enfoque está basado en la Psicología Analítica Junguiana e inspirado en el movimiento de Círculos de Mujeres creados por la Dra. Jean Shinoda Bolen.







INSTITUTO ELEUSIS

Psicología Analítica Junguiana



SÍGUENOS
EN FACEBOOK

INSTITUTO
ELEUSIS -
PSICOLOGÍA
ANALÍTICA
JUNGUIANA

"Las mujeres de este siglo emergen de un largo período de clandestinidad, de sometimiento y servidumbre a un sistema social que las creía de importancia secundaria"

MANUELA DUNN MASCETTI